

 CareMates

Was wird das nächste große Ding nach KI-gesteuerter Sprachdokumentation?

Eine Prognose

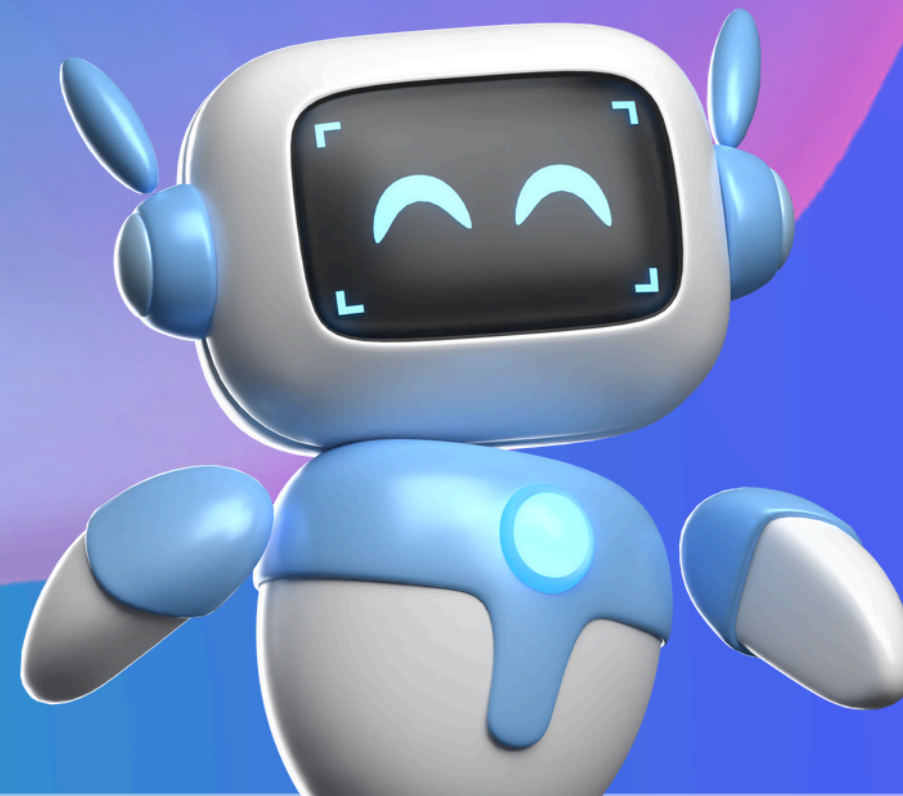

Bürokratie und Pflege: ein großer Teil der Arbeitszeit geht für Verwaltungsaufgaben “verloren”

“ —
Ich bin **Pflegekraft** geworden,
keine **Verwaltungsangestellte.**”

Dylan's Mutter Mel, Pflegefachkraft



Aktive Pflegezeit

Verwaltungszeit

Ein Arbeitsalltag einer Pflegekraft besteht zu 1/3 aus Verwaltung.



**Flut an Pflegebedürftigen bringt
Pfleger an Belastungsgrenze**

7,6 Millionen

Pflegebedürftige alleine in Deutschland bis 2055

690.000

Fehlende Pflegekräfte in Deutschland bis 2049

100 %

Höhere Burnout-Rate bei Pflegekräften als bei anderen Berufsgruppen



Der Hype um KI in der Pflege - wo geht die Reise hin?





Die Software für Klientenanfragen und -aufnahmen in der Pflege

Bis zu 80% reduzierte Aufnahmezeit für Pflegekräfte und Patienten.

Klientenaufnahmen

Name	Kontakt	Aufnahmestatus	Anfragedatum	Notiz
<input type="checkbox"/> Ilse Schön	+49 40 1234567	<u>Erstkontakt</u> (1/7)	13/06/2023	Palliativfall ...
<input type="checkbox"/> Gustav Becker	+49 30 2345678	<u>Digitaler Aufnahmebogen</u> (2/7)	11/06/2023	Rollstuhlfahrer ...
<input type="checkbox"/> Friederike Zoller	+49 69 3456789	<u>Pflegeanamnese</u> (3/7)	09/06/2023	Wundkontrolle ...
<input type="checkbox"/> Eberhard Krause	+49 89 5678901	<u>Pflegeplan</u> (4/7)	07/06/2023	Sturzgefahr ...
<input type="checkbox"/> Gisela Fischer	+49 221 9012345	<u>Kostenvorschlag</u> (5/7)	07/06/2023	- ...
<input type="checkbox"/> Gerhard Huber	+49 431 0123456	<u>Vertragsverhandlung</u> (6/7)	06/06/2023	- ...
<input type="checkbox"/> Theresa Müller	+49 711 6789012	<u>Datenexport</u> (7/7)	05/06/2023	Diabetiker ...

Insight-Dashboard
Ihre Pflegeeinrichtung im Überblick.
Auslastung **92%**
9 Laufende Aufnahmen

Aktuelle Pflegenachrichten für Sie



Zahlreiche Sozialakteure vertrauen bereits auf CareMates



Eine Klientenaufnahme kostet bis zu 5 Arbeitsstunden - Pflegeanbieter wollen die passenden Klienten aufnehmen



CareMates digitalisiert das Aufnahmemanagement und entlastet Pflegekräfte durch intelligente Vorschläge

KI-unterstützte Klientenaufnahmen: Schneller, einfacher, effizienter!

- ▶ **Standardisierte Erfassung** von Stammdaten und Pflegebedarf durch Angehörige in digitalem Aufnahmebogen
- ▶ **Intuitive und effiziente Interessentenverwaltung** (z.B. Kommentarfunktion, automatische E-Mails)
- ▶ **DSGVO & KDG** konforme Cloud-Anwendung

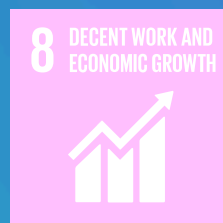

Für 1,7 Mio.
Pflegekräfte in DE



Für 5 Mio.
Patienten in DE

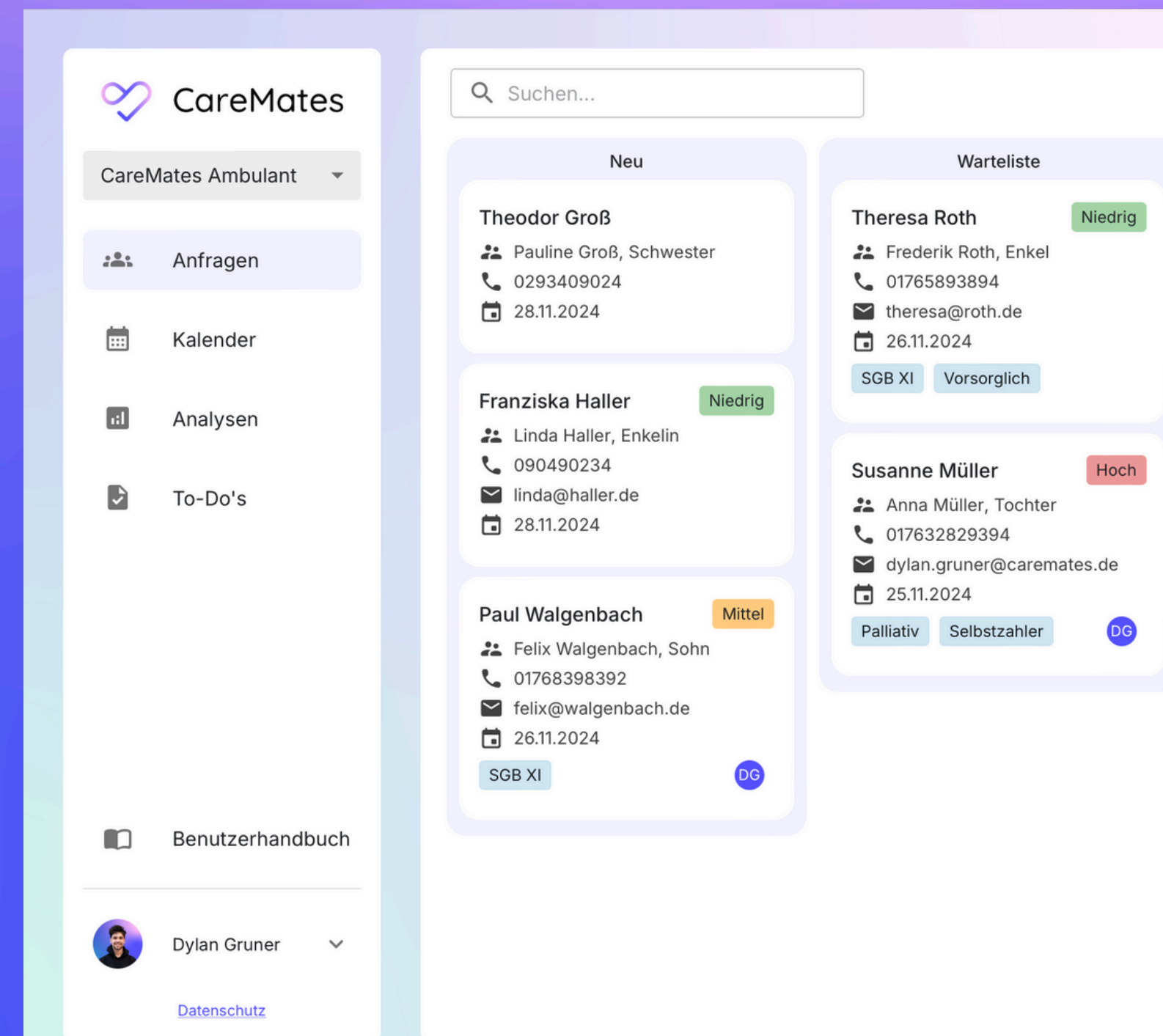

The screenshot displays the CareMates web application interface. On the left is a navigation sidebar with the CareMates logo, a dropdown menu set to 'CareMates Ambulant', and menu items for 'Anfragen', 'Kalender', 'Analysen', 'To-Do's', and 'Benutzerhandbuch'. At the bottom of the sidebar is a user profile for 'Dylan Gruner' and a 'Datenschutz' link. The main content area features a search bar at the top. Below it are two columns: 'Neu' (New) and 'Warteliste' (Waiting List). The 'Neu' column lists three patient records: Theodor Groß (Niedrig), Franziska Haller (Niedrig), and Paul Walgenbach (Mittel). The 'Warteliste' column lists three records: Theresa Roth (Niedrig), Susanne Müller (Hoch), and another record with 'Palliativ' and 'Selbstzahler' tags. Each record includes contact information and a date.

Standardisierte Erfassung von Stammdaten und Pflegebedarf durch unsere digitalen Anfrage-/Aufnahmebögen "CareForms"

CareForms lässt sich einfach
in Ihre Webseite integrieren.

Gemeinsam mit Pflegespezialist:innen
der Caritas entwickelt.

- ▶ **Einbindung** der Angehörigen bei Datenerfassung
- ▶ **Individuelles Branding** der Einrichtung
- ▶ **24/7 online:** Aufnahmen jederzeit möglich

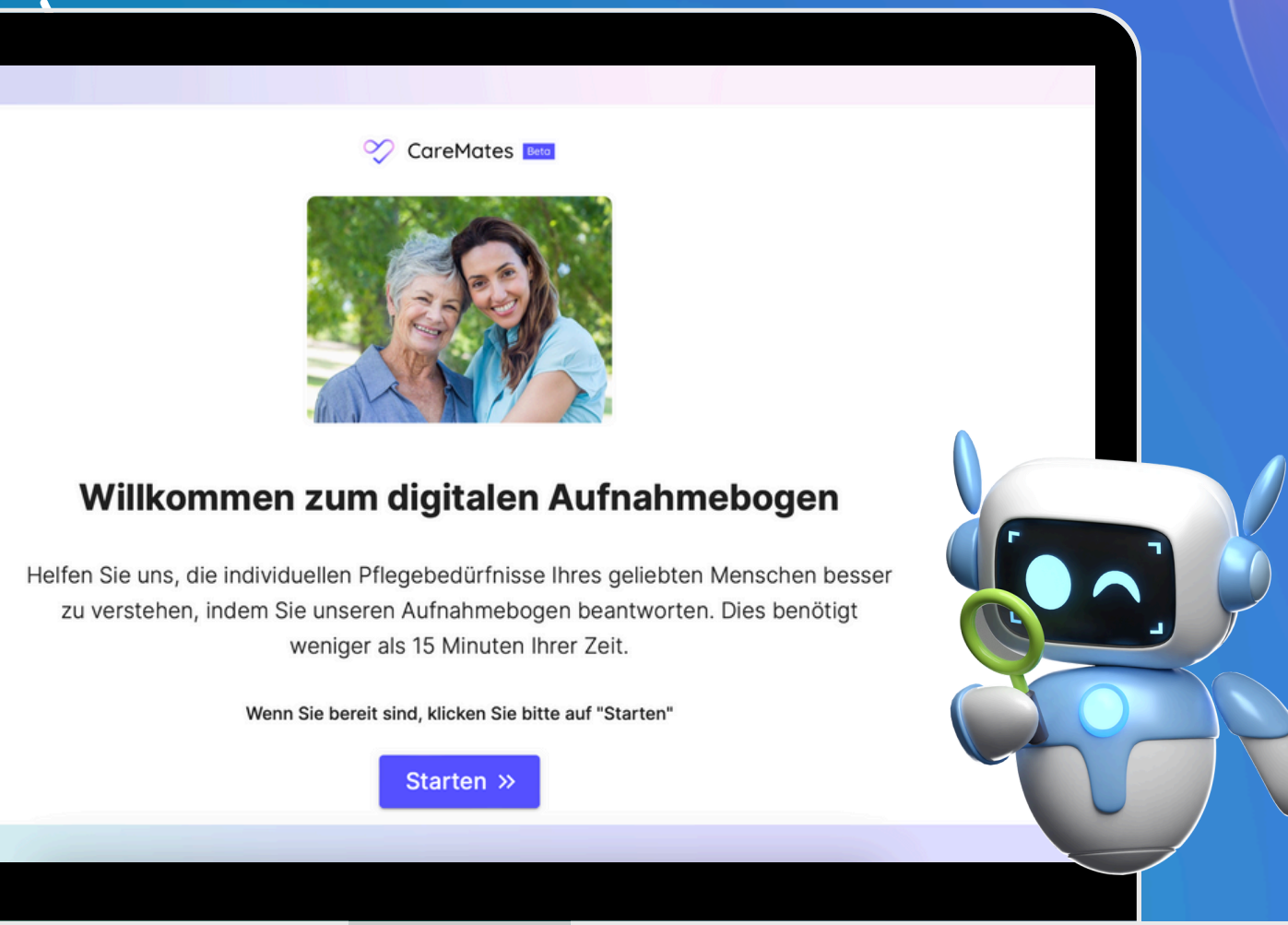

Erhebliche Zeitersparnis durch KI-generierte Pflegeanamnese, -risiken, und nahtlose Integration der Stammdaten

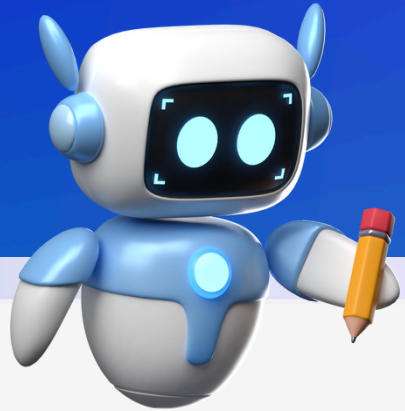

Als PDF exportieren Generiere Pflegeanamnese

Automatisch generierte Pflegeanamnese - Überprüfung und Ergänzung notwendig

Bitte beachten Sie: Dieser Vorschlag wurde automatisch auf Basis der bereitgestellten Informationen generiert. Es wird dringend empfohlen, diese Inhalte sorgfältig zu überprüfen und durch die individuelle fachliche Einschätzung einer Pflegefachkraft zu ergänzen. CareMates übernimmt für die Richtigkeit der Inhalte keine Haftung.

Bedarf

Frau M. kann seit ihrem Schlaganfall nicht mehr gut sprechen. Dennoch mag sie es sehr, wenn man sich mit ihr unterhält. Sie benötigt Unterstützung in den Bereichen körperliche Pflege, medizinische Versorgung, Wundversorgung und Nahrungsversorgung.

Wahrnehmung

Frau M. hat ein eingeschränktes Sehvermögen, auch mit Brille. Ihr Hörvermögen ist ebenfalls eingeschränkt, auch mit Hörgerät. Frau M. hat Sprachschwierigkeiten und verwendet vereinfachte Sätze oder einzelne Worte, um sich auszudrücken.

Risiko Dekubitus Sturz Inkontinenz Schmerz Ernährung Sonstige

Mobilität

Frau M. kann sich nicht vollständig eigenständig im Haus bewegen und benötigt teilweise Unterstützung. Sie verwendet einen Gehstock und einen Rollator, um sich fortzubewegen. Außerdem nutzt sie einen Duschsitz. Frau M. hat Schwierigkeiten beim Treppensteigen, erlebt häufige Stürze und hat Probleme mit der Koordination und Geschwindigkeit ihrer Bewegungen. Sie hat Schwierigkeiten beim freien Stehen.

Risiko Dekubitus Sturz Inkontinenz Schmerz Ernährung Sonstige

Vielseitig einsetzbar:

- Auch** für Tagespflege, Hospiz und Eingliederungshilfe
- Integration** in Primärsysteme

	<input checked="" type="checkbox"/>
	<input checked="" type="checkbox"/>
	<input checked="" type="checkbox"/>
	<input checked="" type="checkbox"/>

Bald auch: Medifox, Recare, C&S, Myneva, DM7

Neben quantifizierbarer Einsparung der Arbeitszeit wird die Mitarbeiterzufriedenheit & Arbeitgeberattraktivität gesteigert

Signifikante Zeitersparnis

Mehr Zeit für die wirkliche Pflege und Entschleunigung des Arbeitsalltags.

Höhere Mitarbeiterzufriedenheit

Digital fortschrittliche Arbeitgeber finden leichter Personal, das glücklicher arbeitet.

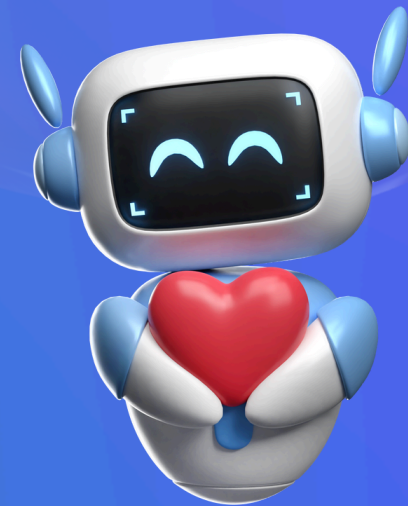

Reduktion der Sprachbarriere

Hilfskräfte und ausländische Fachkräfte können schneller Verantwortung übernehmen.

Zahlreiche freigemeinnützige Wohlfahrtsverbände und Privaträger zählen bereits auf CareMates

>350

Geschulte
Pflegekräfte

3.100+

Neuaufnahmen
über CareMates

10 von 11

Pflegekräfte
lieben CareMates

“

CareMates kann ein beispielhaftes Projekt werden, das zeigt, wie Digitalisierung und Künstliche Intelligenz im sozialen Sektor wirksam eingesetzt werden können.

Dr. Susanne Pauser, Vorstandin Personal und Digitales, Deutscher Caritasverband





**Ich freue mich
auf ein persönliches
Kennenlernen mit Ihnen!**

dylan.gruner@caremates.de



+49 176 4565 2214



Dylan Gruner
Mitgründer,
CareMates



Treffen Sie mich
dieses Jahr auf der

